POWER REPAIR

HEAT

www.facebook.com/powerrepair

WWW.POWERREPAIR.EU

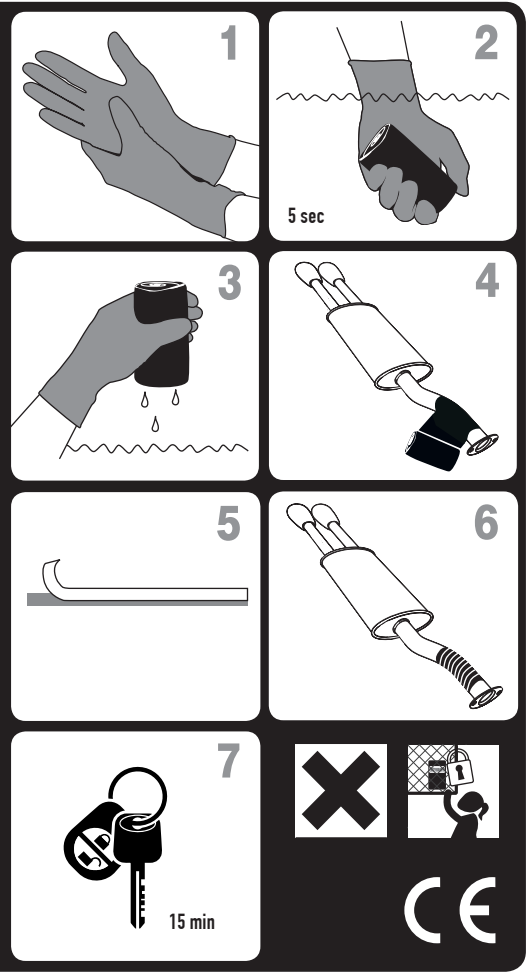

GEBRUIKSAANWIJZING

PowerRepair Heat™ is door de unieke formule de sterkste reparatietape ter wereld! Het maakt een permanente en ijzersterke verbinding met alle materialen. PowerRepair Heat™ is lucht- en waterdicht en bestand tegen temperaturen tot maar liefst 525°C en daardoor bij uitstek geschikt voor het repareren van uitlaten.

1. Maak het te behandelen oppervlak schoon met het bijgeleverde schuurpapier en trek de bijgeleverde handschoenen aan.
2. Open de luchtdichte verpakking en dompel de rol tape ongeveer 5 seconden in lauwwarm water (ca. 20-25°C).
3. Knijp het overtollige water eruit.
4. Omwikkel PowerRepair Heat™ stevig om de breuk en de directe omgeving, zodat een goede afdichting ontstaat. Zorg dat PowerRepair Heat™ goed aansluit op het materiaal.
5. Verwijder de plakrand aan de achterzijde van de aluminium band.
6. Wikkel de aluminiumband enigszins strak over de PowerRepair Heat™ tape heen. Dit versterkt het uitharding proces en maakt de reparatie nog sterker. De aluminium band mag blijven zitten als PowerRepair Heat™ is uitgehard.
7. PowerRepair Heat™ wordt hard door warmte. Start hiervoor de auto en laat deze enige tijd stationair draaien. Doe dit ca. 15 minuten bij een kleine reparatie en ca. 30 minuten indien de uitlaat volledig is gebroken. Hierna kunt u voorzichtig/rustig rijden. Volledige uitharding tussen 1 en 5 uur, afhankelijk van de temperatuur.

OPMERKING:
Vermijd contact met ogen en huid. In geval van contact met de huid, de huid grondig wassen met water en zeep. Indien er hars achterblijft op de huid kan deze worden verwijderd met behulp van een schone doek met aceton of alcohol. In geval van een allergische reactie, irritatie en rode huid, altijd contact opnemen met een arts. Houd uit de buurt van kinderen en huisdieren. Houd u aan de instructie.

INSTRUCTIONS

PowerRepair Heat™ is the strongest exhaust repair tape in the world. The unique formula ensures a strong and lasting repair. Easy to use and highly suitable for repair of exhausts of cars, motorcycles, scooters, etc. Also suitable for other heat resistant repairs such as flue fireplace, central heating, BBQ, etc. PowerRepair Heat™ is temperature resistant up to 525°C.

1. Sand/degreas the surface and put on the protective gloves included with PowerRepair Heat™ .
2. Unpack PowerRepair Heat™ and dip the roll in luke water (ca. 20-25°C) for 5 seconds.
3. Remove excess water by squeezing the roll.
4. Wrap the first layers directly over the break and then wrap tightly around the break and it's near area at both sides of the break (approximately 4 inches).
5. Remove the paper backing from the aluminum strip.
6. Wrap the aluminum strip around PowerRepair Heat™ to secure and tighten the layers. After applying and hardening, the aluminum strip may be left in place (or removed if desired).
7. PowerRepair Heat™ cures with heat. Turn on your car to heaten the exhaust pipe (only outside) for 15 minutes to 30 minutes. Then you can drive quietly. PowerRepair Heat™ fully cures in 1 hour to 5 hours, depending on the temperature.

NOTE
PowerRepair Heat™ hardens in about 15 to 30 minutes with heat (full hardening after 1 to 5 hours). Avoid contact with eyes and skin. In case of contact with skin, wash thoroughly with soap and water. If resins solidify on the skin, use a clean cloth with aceton or alcohol. In case of allergic reactions, redness, irritation always contact your doctor. Keep out of reach of children an pets. Follow only the instruction.

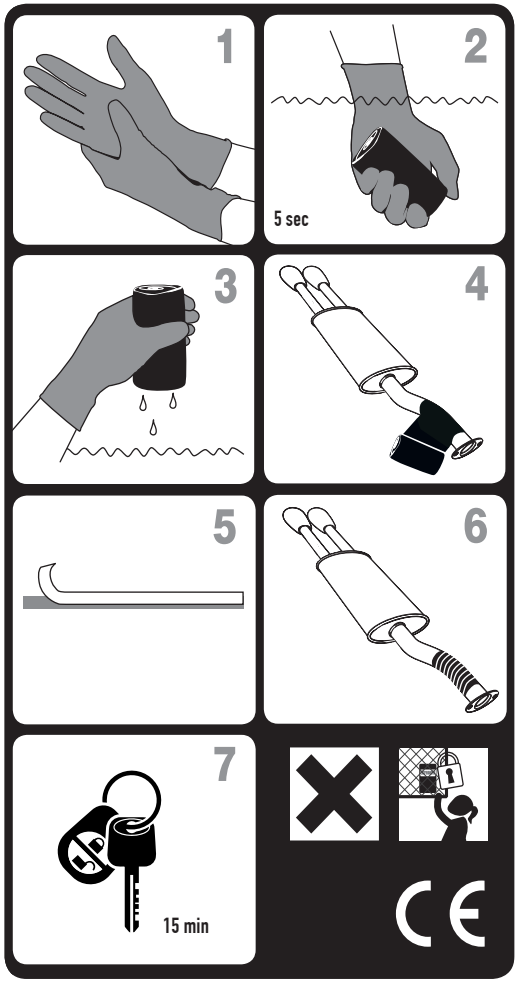

DIE GEBRAUCHSANLEITUNG

PowerRepair Heat™ ist durch seine revolutionäre Formel der stärkste und dauerhafste Reparaturband der Welt! Es macht dauerhafte und starke Verbindung mit allen Materialien. PowerRepairHeat ™ ist luft- und wasserdicht und kann Temperaturen bis zu 525 ° C standhalten und sich daher sehr gut für Abgasleitungen zu reparieren.

1. Reinigen Sie die Oberfläche mit dem mitgelieferten Schleifpapier und die mitgelieferten Handschuhe anziehen.
2. Öffnen Sie den luftdichten packung und tauchen Sie die rolle in warmem Wasser (20-25 ° C).
3. Das überschüssige Wasser heraus kneifen.
4. Wickeln Sie PowerRepair Heat™ fest rundum der Fraktur und der unmittelbaren Umgebung, so dass sie gut abdichtet. Stellen Sie sicher, das PowerRepair Heat ™ gut um dem Material gewickelt ist.
5. Entfernen Sie den Kleberand an der Rückseite des Aluminiumbandes.
6. Wickeln Sie den mitgelieferten Aluminiumband eng um den PowerRepair Heat ™ Band. Dies stärkt die Aushärtung und macht die Reparatur noch stärker. Das Aluminiumband kann sitzen bleiben, bis PowerRepair Heat™ ausgehärtet ist.
7. PowerRepair Heat™ härtet durch Wärme. Starten Sie den Motor und lassen Sie es für einige Zeit im Leerlauf . Tun Sie dies für etwa 15 Minuten bei einer kleinen Reparatur und 30 Minuten, wenn der Abgasleitung vollständig gebrochen ist. Danach können Sie ruhig losfahren. Vollständige Aushärtung ergibt sich zwischen 1 und 5 Stunden, je nach der Temperatur.

HINWEIS
Vermeiden Sie den Kontakt mit Augen und Haut. Bei Hautkontakt, Wäschen sie die Haut gründlich mit Wasser und Seife. Trotzdem kann ein Hautkontakt nicht immer vermieden werden. Am besten entfernen Sie das Harz durch verwendung eines sauberen Tuch mit Aceton oder Alkohol. Im Falle einer allergischen Reaktion, Reizungen und Rötungen, wenden sie sich immer zu ihren Arzt. Außer Reichweite von Kindern und Haustieren behalten . Beachten Sie die Anleitung.

MODE D'EMPLOI

PowerRepair Heat™, de par sa formule unique, est le ruban adhésif de réparation le plus résistant au monde ! Il permet d'assembler durablement toutes sortes de matériaux. La réparation est permanente et aussi dure que de l'acier. PowerRepair Heat™ est étanche à l'eau et à l'air. Il supporte en outre des températures allant jusqu'à 525ºC, ce qui fait de lui le meilleur adhésif qui soit pour réparer un pot d'échappement endommagé.

1. Enfilez les gants livrés avec le ruban adhésif et poncez la surface à réparer avec le papier éméri également fourni ;
2. Ouvrez l'emballage hermétique du PowerRepair Heat™ et immergez le rouleau pendant 5 secondes dans un bac d'eau tiède (à environ 20-25ºC) ;
3. Sortez le rouleau du bac et pressez-le délicatement pour éliminer l'excédent d'eau ;
4. Enveloppez la partie endommagée et ses abords immédiats de PowerRepair Heat™. Veillez à ce que le ruban adhésif épouse étroitement les contours de l'objet afin d'assurer une parfaite étanchéité ;
5. Retirez la languette adhésive au dos du ruban d'aluminium ;
6. Posez le ruban d'aluminium par-dessus le PowerRepair Heat™ en procédant de la même façon que précédemment. Cette opération favorise le processus de durcissement du PowerRepair™ Heat et rend la réparation encore plus solide. Le ruban d'aluminium peut rester en place après le durcissement du PowerRepair Heat™.
7. Le ruban adhésif PowerRepair Heat™ durcit sous l'effet de la chaleur. Démarrez dès lors votre véhicule et laissez le moteur tourner en mode stationnaire pendant 15 minutes s'il s'agit d'une petite réparation ou 30 minutes dans le cas d'un pot d'échappement entièrement cassé. Vous pouvez ensuite commencer à circuler, mais en douceur car le durcissement n'est total qu'au bout de 1 à 5 heure(s), selon la température.

NOTE IMPORTANTE
Éviter tout contact avec les yeux et la peau. En cas de contact avec la peau, rincer soigneusement avec de l'eau et du savon. Si de la résine colle à la peau, retirer celle-ci à l'aide d'un chiffon propre imbibé d'alcool ou d'acétone. En cas de réaction allergique, de rougeurs ou d'irritations, consulter impérativement un médecin. Conserver hors de la portée des enfants et des animaux. Lire attentivement le mode d'emploi.

Οδηγίες χρήσεως

Η PowerRepair Heat αποτελεί την ισχυρότερη ταινία επισκευής στον κόσμο, λόγω της μοναδικής της σύνθεσης! Δημιουγεί μια μόνιμη και πολύ ισχυρή σύνδεση με όλα τα υλικά. Η PowerRepair Heat είναι αεροστεγής και αδιάβροχη, αντέχει σε θερμοκρασίες έως 525 °C και συνεπώς είναι ιδανική για την επισκευή εξατμίσεων οχημάτων.

1. Καθαρίστε την επιφάνεια που πρόκειται να επισκευαστεί με το παρεχόμενο γυαλόχαρτο και φορέστε τα παρεχόμενα γάντια.
2. Ανοίξτε το αεροστεγές δοχείο και βυθίστε το ρολό της ταινίας σε ζεστό νερό (20-25 °C) για περίπου 5 δευτερόλεπτα.
3. Στραγγίστε την ταινία ώστε να απομακρυνθεί το περισσευούμενο νερό.
4. Περιτυλίξτε την PowerRepair Heat ™ σφιχτά γύρω από το σπασμένο σημείο και την γύρω περιοχή, ώστε να επιτυγχάνεται ένα καλό σφράγισμα. Βεβαιωθείτε ότι η PowerRepair Heat™ εφαρμόζεται καλά πάνω στο υλικό.
5. Αφαιρέστε το αυτοκόλλητο χαρτί στο πίσω μέρος της ταινίας αλουμινίου.
6. Περιτυλίξτε την ταινία αλουμινίου κάπως σφιχτά πάνω στην ταινία PowerRepair Heat. Ετσι επιτυγχάνεται μια περαιτέρω ενισχύση της διαδικασίας σκλήρυνσης και της συνολικής επισκευής. Η ταινία αλουμινίου μπορεί να παραμείνει στη θέση της όταν η PowerRepair Heat έχει πολυμεριστεί και σκληρύνει.
7. Η PowerRepair Heat πολυμερίζεται με θερμότητα. Για να πετύχετε τον πολυμερισμό, ανοίξτε τον κινητήρα του οχήματος και αφήστε τον να λειτουργήσει στο ρελαντί για το χρονικό διάστημα των περίπου 15 λεπτών σε περίπτωση μικρής επισκευής και των περίπου 30 λεπτών, εάν η εξάτμιση είναι εντελώς σπασμένη. Υστερα από αυτό μπορείτε να οδηγήσετε το όχημα με ήρεμο τρόπο. Η πλήρης σκληρύνση επιτυγχάνεται μετά από 1 έως 5 ώρες, ανάλογα με τη θερμοκρασία.

ΣΗΜΕΙΩΣΗ:
Αποφύγετε την επαφή με τα μάτια και το δέρμα. Σε περίπτωση επαφής με το δέρμα, ξεπλύντε το δέρμα σας καλά με σαπούνι και νερό. Σε περίπτωση που η ρητίνη παραμένει στο δέρμα, μπορείτε να την αφαιρέσετε χρησιμοποιώντας ένα καθαρό πανί με ακετόνη ή αλκοόλη. Σε περίπτωση αλλεργικής αντίδρασης, ερεθισμού και κοκκινίσματος του δέρματος, επικοινωνήστε με γιατρό. Φυλάξτε το προϊόν μακριά από παιδιά και κατοικίδια. Πάντα ακολουθήστε πιστά τις οδηγίες.