

## QUICK•STEP® Schilderbare overzetplint met Incizo® technologie



### QSISKRCOVERMD240

128x16x2400 mm

Verpakkingseenheid: 6 stuks/pack

*Anders dan bij de andere schilderplinten in het Quick•Step® gamma, wordt bij deze overzetplint geen Incizo® mesje geleverd. Je kan ze versnijden met een gewoon breekmes.*

### Productomschrijving

De Quick•Step® schilderbare overzetplint is ontwikkeld om over een bestaande plint te plaatsen. Dit betekent tijds winst bij installatie, want de oude plint mag gewoon blijven staan, je hoeft ze niet eerst uit te breken. Zo vermijd je dus ook schade aan de muur.



LAMINATE Parquet

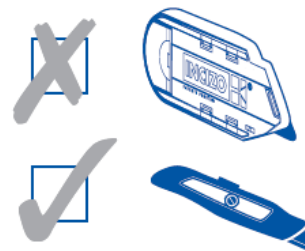

## Toepassingen

Hout is het voornaamste bestanddeel van uw Quick•Step® vloer. Omdat de vochtigheid in de ruimte kan variëren, bijvb. tussen zomer en winter, is het noodzakelijk dat de vloer kan leven. De vloer moet langs alle zijden kunnen uitzetten en krimpen. Daarom wordt rondom de vloer een uitzettingsvoeg voorzien van minimum 8 tot 12 mm. Om deze voeg af te werken biedt Quick•Step® een ruim gamma aan plinten en profielen. (meer info op [www.quick-step.com](http://www.quick-step.com)). De Quick•Step® schilderbare overzetplint met Incizo® technologie biedt de mogelijkheid om je plint te schilderen in dezelfde kleur als de muur. Of je kunt de plint ook gewoon gebruiken als een witte plint en niet schilderen.

## Eigenschappen

- ✓ Gemakkelijk
  - De Quick•Step® overzetplint is gemaakt om over een bestaande plint te plaatsen, je hoeft de oude plint niet uit te breken. Zo is de klus snel geklaard, zonder schade aan de muur.
  
- ✓ De schilderbare overzetplint biedt vele mogelijkheden dankzij de gepatenteerde Incizo® technologie:
  - Je bepaalt zelf de hoogte van de plint. Vier verschillende hoogtes zijn mogelijk.
  - Het is ook mogelijk de breedte van de plint aan te passen aan de breedte van de plint die bedekt moet worden.
  
- ✓ Kan onmiddellijk overschilderd worden, met de meeste verven.
  - TIP: Test altijd eerst de hechting van de verf. Gebruik indien nodig eerst primer of schuur op.**
  
- ✓ Maar schilderen is absoluut geen must.
  - Je kan ervoor kiezen de plint niet te schilderen en ze als witte plint te gebruiken.
  
- ✓ Het is mogelijk kabels weg te werken achter de plint.

### Variabele hoogte en breedte

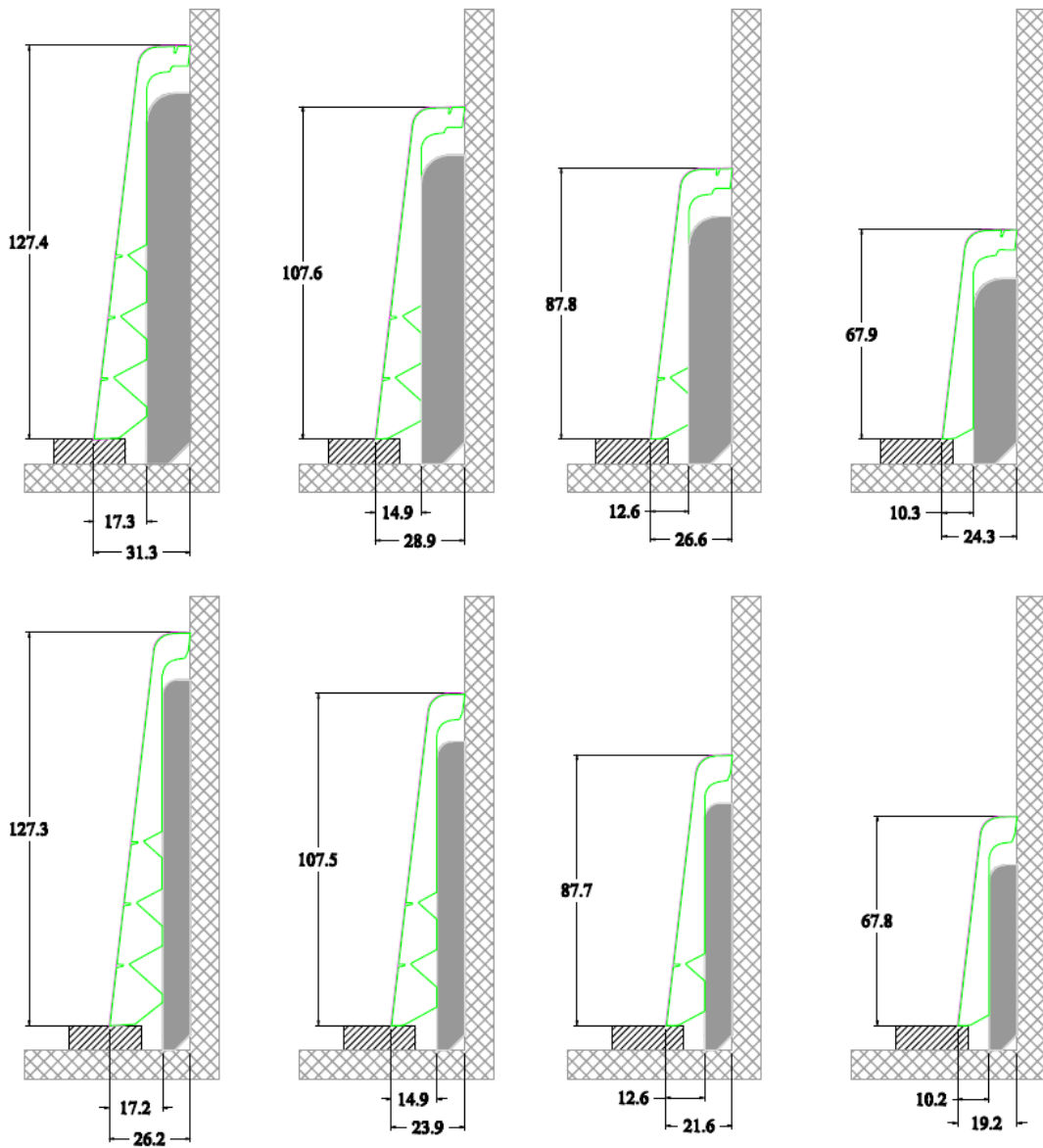

## **Gebruiksaanwijzing**

### **1. De juiste hoogte**

- Meet de hoogte van de bestaande plint.
- Leg de plint op een vlak oppervlak zoals bijvb. een tafel, met de witte voorkant naar boven gericht. Zorg ervoor dat het platte vlak van de achterkant goed ondersteund wordt.
- Kies de hoogte van de Quick•Step® overzetplint. Ze moet uiteraard voldoende hoog zijn om de bestaande plint te bedekken.
- Snij met een breekmes in de voorkant van de plint. Plaats het breekmes in één van de groeven en glij met een vloeiende trekbeweging over de hele lengte van de plint.

**TIP: draag handschoenen!**

- Leg de plint met de achterkant naar boven gericht. Zorg er ook nu voor dat het platte vlak helemaal ondersteund wordt.
- Snij in de tegenoverliggende groef aan de achterzijde van de plint. Duw iets harder.
- Je kan nu heel eenvoudig het overtollige deel van de plint afbreken. Leg je ene hand voor de stabiliteit op het vlakke deel van de plint dat u straks nog gaat gebruiken, en breek met je andere hand het andere deel af.

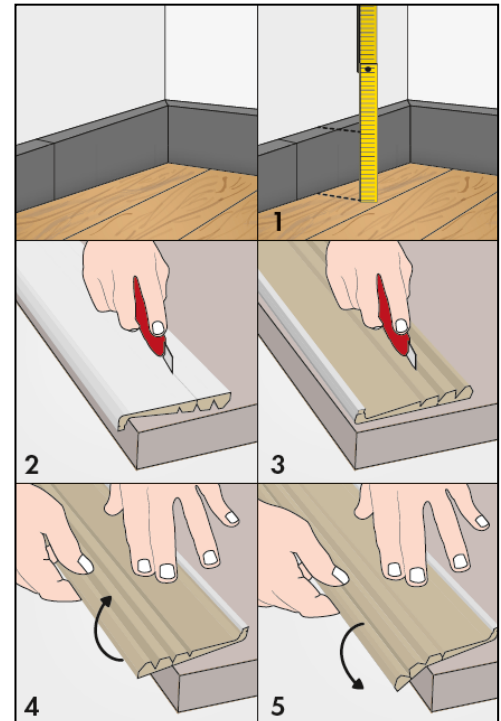

### **2. De juiste breedte**

- Meet de breedte van de bestaande plint.
- Als de breedte kleiner of gelijk is aan 9 mm, maak dan het bovenste stuk van de plint smaller. Leg de plint hiervoor op een plat oppervlak met de witte voorkant naar onder, wederom goed ondersteund. Plaats het breekmes in de groef en glij met een vloeiende trekbeweging over de hele lengte van de plint.

**TIP: draag handschoenen!**

- Je kan nu heel eenvoudig het overtollige deel van de plint afbreken. Leg je ene hand voor de stabiliteit op het vlakke deel van de plint dat u straks nog gaat gebruiken, en breek met je andere hand het andere deel af.

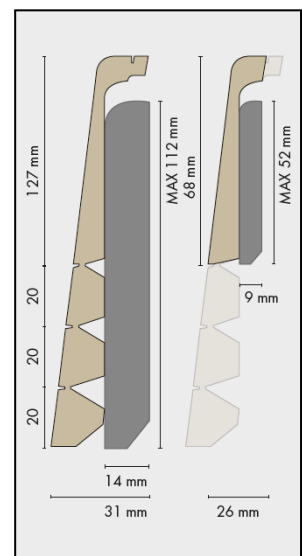

### 3. Installatie en afwerking

- Bevestig de overzetplint tegen de bestaande plint met de Quick•Step® One4All lijm.

**TIP: zorg ervoor dat het oppervlak van de bestaande plint ontvet is, zodat de lijm goed hecht.**



- Schilder de plint in de gewenste kleur of gebruik ze als een witte plint.

**(Bij schilderen: test altijd eerst de hechting van de verf. Gebruik indien nodig eerst primer of schuur op)**

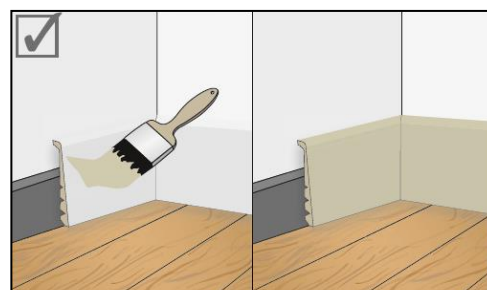

### 4. Afwerking van de hoeken

- Zoek of maak een blokje met dezelfde breedte als de breedte van de bestaande plint.
- Bij het in verstek verzagen van de overzetplint, plaats je het blokje achter de plint. Zo bekom je de juiste hoek.

